

Maison 135m²

145000 €

Adresse : 10 chemin de la Vitrie

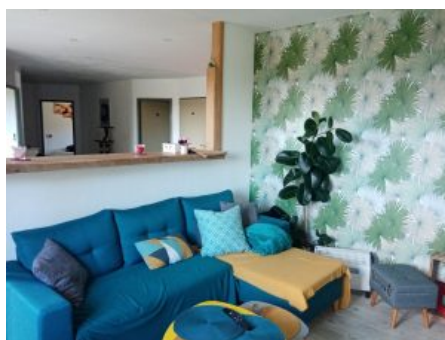

Sur la commune de Valdivienne, une maison en bois construite en 2013 d'une superficie de 135 m² sur une parcelle de 2 909 m².

Cuisine, salle à manger : 41,43 m²

Salon : 12,56 m²

WC : 1,76 m²

Chambre 1 : 10,30 m²

Chambre 2 : 12,16 m²

Chambre 3 : 11,88 m²

Salle de bain : 7,96 m²

Arrière cuisine : 7,58 m²

Débarras : 11,42 m²

Salle de jeu : 11,42 m²

Cave : 6,25 m²



Margaux Dupont

06 81 00 99 78

m.dupont@basley-immobilier.com

Assainissement individuel non conforme.

Chauffage poêle mixte (bois et granulés de bois) en panne.

Pas de garage

Référence cadastrale : AC165

Bien

Type de bien :	Maison
Statut du bien :	Vendu
Type de transaction :	Vente



Adresse : 10 chemin de la Vitrie

Aspect financiers

Prix : 145000 €

Intérieur

Nombre de pièces :	7
Nombre de chambres :	3
Salle de bain/eau :	1
WC :	1
Cuisine :	Aménagée Equipée
Nombre de niveaux :	1
Type de chauffage :	Individuel
Mode de chauffage :	Bois
Poêle à Granulés :	oui

Extérieur

Jardin :	oui
Année de construction :	2013
Fenêtres :	Double vitrage PVC

Surfaces

Surface Loi Carrez :	135 m2
Surface du terrain :	2909 m2



Autre

Type de stationnement :	oui
Cave :	oui